

Más Información INSCRIPCIÓN Y RESERVAS:

Delegación de Turismo
del Excmo. Ayuntamiento de Lucena
Palacio Condes de Santa Ana
(Calle San Pedro, 42)
Telef: + 34 957 513 282
www.turlucena.com / [TURISMO@AYTOLUCENA.ES](mailto:turismo@aytolucena.es)

f x i y
turlucena.com



Fundación CMCA - Lucena
Castillo del Moral
(Pasaje CRISTO DEL AMOR, s/n)
Teléf: + 34 957 503 662 / 605 867 514
[www.CIUDADESMEDIAS.ORG](http://www.ciudadesmedias.org)
[LUCENA@CIUDADESMEDIAS.ORG](mailto:lucena@ciudadesmedias.org)

f x i y
caminosdesefarad.com

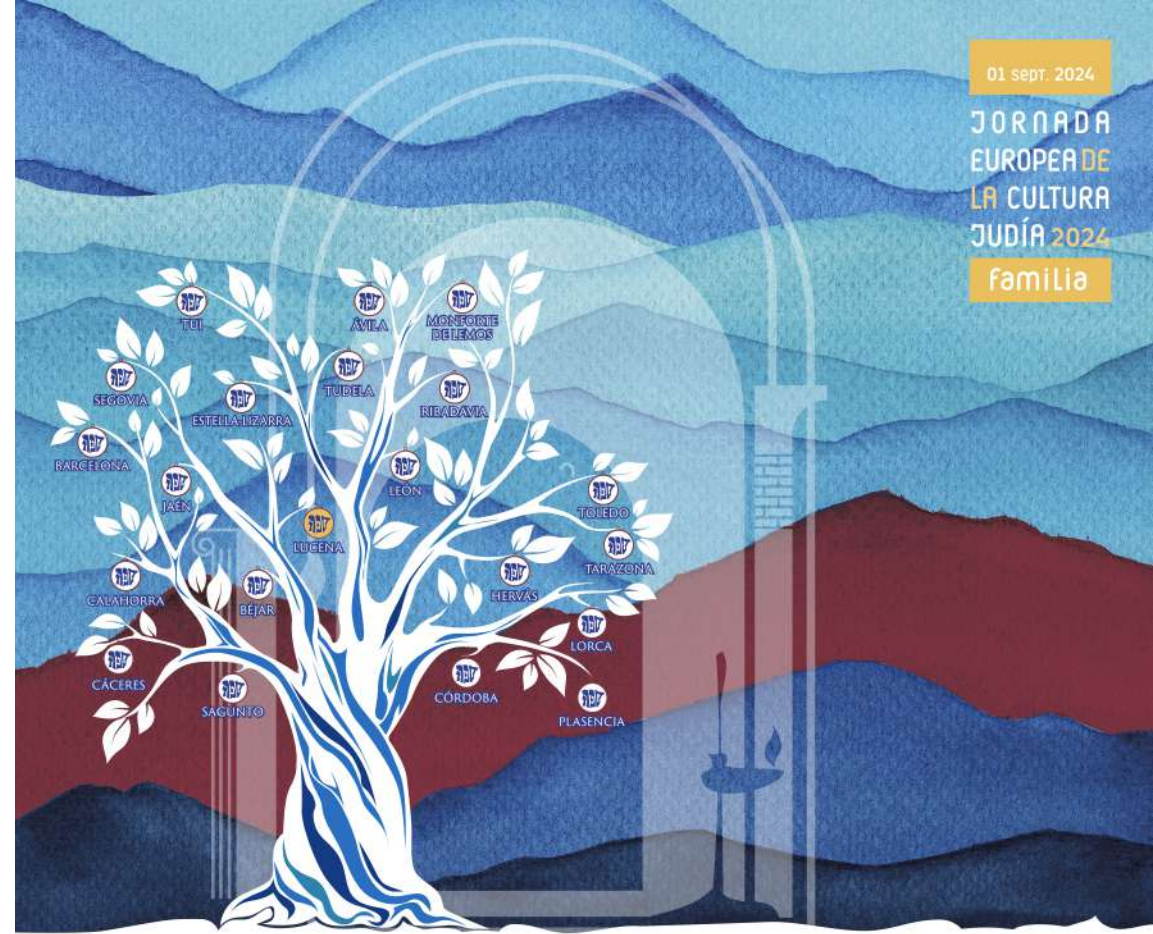

01 sept. 2024

JORNADA
EUROPEA DE
LA CULTURA
JUDÍA 2024

Familia

LUCENA SEPTIEMBRE SEFARDÍ

RED DE JUDERÍAS
DE ESPAÑA
UNA GRAN FAMILIA



ALEMANIA • AUSTRIA • BÉLGICA • BIELORRUSIA • BOSNIA Y HERZEGOVINA • BULGARIA • CROACIA
DINAMARCA • ESLOVAQUIA • ESLOVENIA • ESPAÑA • ESTONIA • FINLANDIA • FRANCIA • GEORGIA
GRECIA • HUNGRÍA • IRLANDA • ISRAEL • ITALIA • LETONIA • LITUANIA • LUXEMBURGO
MOLDAVIA • MONTENEGRO • NORUEGA • PAÍSES BAJOS • POLONIA • PORTUGAL • REPÚBLICA CHECA
REINO UNIDO • RUMANÍA • SERBIA • SUECIA • SUIZA • TURQUÍA • UCRANIA

ÁVILA • BARCELONA • BÉJAR • CÁCERES • CALAHORRA • CÓRDOBA • ESTELLA-LIZARRA
HERVÁS • JAÉN • LEÓN • LORCA • LUCENA • MONFORTE DE LEMOS • PLASENCIA
RIBADAVIA • SEGOVIA • SAGUNTO • TARAZONA • TOLEDO • TUDELA • TUI

LUCENA SEPTIEMBRE SEFARDÍ

RED DE JUDERÍAS DE ESPAÑA UNA GRAN FAMILIA

CONCURSO "EL ÁRBOL de la familia Red de Juderías de España"
Comemoración de la Jornada europea de la cultura judía.
Presentación 01 sept. 12:30 h. / Castillo del Moral
Concurso del 01 al 30 de septiembre.

Hazte una foto con nuestro árbol y comparte en RRSS con la etiqueta @redjuderias y gana premios. Encontrarás los murales en el Castillo del Moral y en la calle San Pedro, 17.

Exposición "La Edad de Oro de los Judíos de Al-Andalus"
Del 04 al 29 sept. / Casa de los Mora – Gratuita

La comunidad judía de Al-Andalus fue una de las más prósperas de todas las que habitaron en la Península Ibérica durante la Edad Media. Esta muestra nos ofrece los testimonios auténticos de la época, lo que permite acercarse a su forma de vida, a sus inquietudes, necesidades, habilidades y problemas. Un viaje desde los orígenes de esta importante comunidad hasta su éxodo y extinción en el siglo XII y de la que Lucena forma parte.

**Conferencia Inaugural
"Manuscritos Autógrafos de Maimónides"**

D. José Martínez Delgado, profesor del Departamento de Estudios Semíticos, Área de Estudios Hebreos y Arameos de la Universidad de Granada.

04 sept. 20:30 h. / Casa de los Mora - Gratuita

Al término de la conferencia, visita de la Exposición "La Edad de Oro de los Judíos del Al-Andalus" guiados por el Comisario de la misma que es el profesor José Martínez Delgado.

"Paladares del Jueves"

Visita Necrópolis + Cata maridada AOVES

(Incluye un aceite kosher)

05 sept. 20:30 h. / Necrópolis Judía

Visita Necrópolis + Cata maridada CAFÉ

(Incluye dulces sefardíes)

19 sept. 20:30 h. / Necrópolis Judía

Gratuita, plazas limitadas, inscripción previa

a partir del 1 de sept. en www.turlucena.com

Gymkana familiar "Los 7 Enigmas de Eliossana"

07 sept. de 09:30 a 11:30 h. / 40€ por equipo familiar

Punto de encuentro: Necrópolis Judía.

Venta tickets: Ciudades Medias, Castillo del Moral

Recorrido en familia por la ciudad para descubrir 7 enigmas que esconde Eliossana en sus recursos monumentales sobre su historia. Un encuentro entre 4 equipos familiares. Cada equipo deberá estar compuesto por un mínimo 2 niños y un adulto; y un máximo 10 persona que tengan parentesco familiar entre ellas. Un jornada dirigida a fomentar el TURISMO FAMILIAR y conocer de una manera divertida en familia la riqueza histórica de Lucena. Al término de la Gymkana se hará entrega de un recuerdo a los benjamines de cada equipo familiar.

Charla-Degustación "GASTROSIMBOLOGÍA Sefardí"

D. Javier Zafrá, Investigador Gastronómico

18 sept. 20:30 h. / Casa de los Mora

Gratuita hasta completar aforo.

A cargo del prestigioso investigador gastronómico y autor del libro "Sabores de Sefarad" y "Gastrosimbología" Javier Zafrá. Este encuentro cercano donde se realizará un viaje por el reino de los sentidos y descubriremos como la gastronomía sefardí muestra la historia de Sefarad a través de sus símbolos.

Escapismo Monumental en el Castillo del Moral

20 sept. 20:00 h. / Castillo del Moral

60 € por grupo de 6/8 personas.

Venta Ticket: Ciudades Medias, Castillo del Moral

¡Embárcate en una aventura inolvidable en el Castillo del Moral!

Imagina recorrer este recinto amurallado lleno de historia y misterios pero con un giro sorprendente. Te invitamos a nuestro Escape Room Monumental, donde cada enigma te llevará más profundo en la historia y cada pista te acercará a descubrir los secretos mejor guardados de este castillo milenario. Desafía tu ingenio y vive la emoción de resolver acertijos en este marco incomparable en pleno de centro de Lucena. ¿Estás listo?

"El Latido de la Historia"

Guía didáctica del Castillo del Moral de CMCA

Dirigida a CEIP e IES de Lucena

24 sept. 11:00 h. / Castillo del Moral – Gratuita.

La guía didáctica del Castillo del Moral de Lucena tiene como objetivo ofrecer a profesorado y alumnado unos recursos que ayuden a conocer este edificio monumental y las distintas etapas históricas asociadas al lugar. Se ofrece para ello unas dinámicas constructivas y creativas, a partir de las cuales facilitar el descubrimiento del castillo. Esta guía tiene como objetivo acercar el Castillo del Moral a los centros educativos, potenciar el conocimiento del patrimonio histórico de Lucena y ofrecer al alumnado nuevas posibilidades para valorar el patrimonio histórico y artístico andaluz como símbolo de identidad cultural.

"Eliossana Nocturna"

26 sept. 20:00 h. / Gratuita

Punto de encuentro Castillo del Moral

Inscripción previa: CMCA, Castillo del Moral.

Rutas nocturna y guiada por los puntos y lugares de la ciudad relacionados con la historia sefardí de Eliossana. A los asistentes se les hará entrega de un recuerdo de la Red de Juderías de España.

Día Mundial del Turismo / "Paladares del Jueves"

Visita Necrópolis + Cata maridada VINOS

(Incluye un vino kosher)

27 sept. 20:30 h. / Necrópolis Judía -

Gratuita, plazas limitadas, inscripción previa

a partir del 1 de sept. en www.turlucena.com

Descubre la Necrópolis Judía de Lucena así como las peculiaridades de los vinos de las Navas del Selpillar maridados con otros elementos propios de nuestra gastronomía. En esta edición especial de Paladares del Jueves, tendremos la oportunidad de degustar un vino kosher.

