XVII EDICIÓN

Poesía Cine Rap Jazz Flamenco Circo Deporte Teatro

Verano Cultural

CARCABUEY 2023

La cultura convierte a Carcabuey en un faro de creatividad.

Queridas vecinas y vecinos de Carcabuey,

Con gran alegría y entusiasmo me dirijo a ustedes como Concejala de Cultura para presentarles un programa repleto de eventos y actividades que prometen enriquecer nuestra vida comunitaria y acercarnos aún más.

Durante los próximos meses Carcabuey se llenará de arte, música, teatro, cine y diversas expresiones culturales que nos invitarán a sumergirnos en un océano de emociones y experiencias. Cada evento ha sido cuidadosamente seleccionado para brindaros un abanico variado y emocionante de opciones, adaptado a todos los gustos y edades. Queremos que sea un espacio de encuentro, inclusión y diversidad, donde cada persona se sienta representada y valorada.

Os invito a estar atentas y atentos a la agenda del Verano Cultural, donde encontraréis todos los detalles sobre fechas, horarios y ubicaciones de cada actividad. También podéis seguir nuestras redes sociales y visitar la página web del Ayuntamiento para obtener información actualizada sobre él.

En nombre de todo el equipo de la Concejalía de Cultura y del Equipo de Gobierno, quiero expresar mi agradecimiento por la confianza depositada en nosotras y nosotros. Estamos comprometidas con el desarrollo cultural de Carcabuey, porque la cultura es un derecho y deseamos que este verano sea un momento inolvidable de conexión, disfrute y crecimiento personal.

¡Qué el XVII Verano Cultural sea un faro de luz, creatividad y bienestar que ilumine nuestro querido pueblo! Esperamos contar con vuestra presencia y participación activa en cada uno de los eventos.

Con mis mejores deseos,
Lucía Sánchez Julián
Concejala de Cultura del Ayuntamiento de Carcabuey.

Programación
XVII Verano Cultural

30 de junio, VIERNES

21:30h.

Museo Histórico Municipal.

INAUGURACIÓN del XVII Verano Cultural

Presentación del poemario de PILAR SANABRIA y Exposición de PACO TAMAJÓN (Poesía Visual) "TRÁFICO DE INFLUENCIAS"

Los poemas de Pilar Sanabria cobran vida gracias a la visión onírica e imaginativa de Paco Tamajón, quien usa técnicas y materias muy variadas para poder expresar la esencia que contiene cada uno de ellos.

HORARIO DE APERTURA EXPOSICIÓN:

Viernes y sábados de JULIO de 20 a 22 h.

Programación
XVII Verano Cultural

1 de julio, SÁBADO

21:00-00:00h. Plaza de España.

III CARRERA DE ORIENTACIÓN NOCTURNA "Villa de Carcabuey"

Carrera única que combina orientación, deporte y diversión bajo las estrellas.
Organizada por CD Peñón del Nervo.
Contacto y + info: clubdeportivo.nervo@gmail.com

Formaliza tu inscripción aquí:

2 de julio, DOMINGO

21:30h. Plaza de San Marcos.

CONCIERTO EXTRAORDINARIO DE VERANO

Banda Municipal de Música de Carcabuey "Maestro Zafra" y Banda Municipal de Almedinilla.

Programación
XVII Verano Cultural

TODOS LOS MIÉRCOLES de julio

MIÉRCOLES, 2 y 9 de agosto

20:00-22:00h.

Plaza de España.

¿CORRES O PASEAS?

Quedada running y MTB en Carcabuey.
Inscripción SOLIDARIA en la misma Plaza.
A beneficio de CARCABUEY VILLA CARDIO PROTEGIDA
Más info: deportes@carcabuey.es / 957553208

7 de julio, VIERNES

20:00h. Plaza de España.

ARTEZUMBA - MARATÓN DE BAILE SOLIDARIO

Exhibición a cargo de Escuela de baile Fusión Cabra y Escuela de baile Mamen Dance Zumba Lucena.
Taller de baile inclusivo.
Dorsal solidario 2€.
A beneficio de CARCABUEY VILLA CARDIO PROTEGIDA.

Programación
XVII Verano Cultural

7 de julio, VIERNES

22:00h.

Junto al Edificio de Usos Múltiples de Algar.

CINE DE VERANO EN ALGAR

Proyección: MAMÁ O PAPÁ

Edad recomendada: mayores de 12 años.
Año: 2021. 103 minutos. España. Dirección: Dani de la Orden. Reparto: Paco León, Miren Ibarguren, Laura Quirós, Sofía Oria, Iván Renedo, Eva Ugarte, Miguel Fernández, Berto Romero, Pedro Casablanc. Ester Expósito, Julián Villagrán, Mari Paz Sayago y Mamen García.
SINOPSIS: Flora y Víctor son los padres que todo niño querría tener: modernos, divertidos y cariñosos. Sin embargo, todo se tuerce el día que deciden divorciarse y aparece la oportunidad laboral con la que llevan soñando toda la vida. Solo hay un problema: la custodia. Ninguno está dispuesto a ceder. Así que, por orden de la jueza, los niños tendrán que decidir con quién se quedan: con mamá, o con papá. A partir de este momento, los padres modélicos se declaran la guerra y no habrá tregua. Ambos harán todo lo posible por no obtener la custodia de sus hijos.

Programación
XVII Verano Cultural

8 de julio,
SÁBADO

21:30h. Plaza de España.

PARADE, el circo de los valientes. Cía. LA MAQUINÉ

La Maquiné realiza un espectáculo inspirado en el mundo del circo de antaño. Una obra con música de los compositores Erik Satie, Francis Poulenc e Igor Stravinsky llena de vitalidad, humor y ternura que hará disfrutar a todos los públicos.

Programación
XVII Verano Cultural

9 de julio, DOMINGO

21:30h. Salón de Actos de Usos Múltiples.

CONMEMORACIÓN DEL DÍA DE ARGENTINA

Acto Institucional y conexión en directo con el Centro de Descendientes de Carcabuey en Rafaela (Argentina).

del 10 al 14 DE JULIO

16:30-18:30h. Piscina Municipal.

BIBLIOPISCINA

Stand con las novedades más leídas, servicios de préstamo, devolución y alta de nuevos usuarios/as y ACTIVIDADES TEMÁTICAS de animación a la lectura en la Piscina Municipal.

Programación
XVII Verano Cultural

13 de julio, JUEVES

22:00h. Patio de Usos Múltiples.

LA NOCHE MÁS CHILLITO - CORTOMETRAJES TOSU

Un recorrido, majareta e imprevisible, por los últimos cortos de la productora CHILLITO FLINS así como una selección de anuncios de aquellas épocas remotas de nuestro país. Personajes lamentables, desorientados, iluminados, seres de mundos desconocidos y líderes de sectas disparatadas que quizás sean reflejo de nosotros mismos.

14 de julio, VIERNES

21:30h. Patio de Usos Múltiples.

Presentación del poemario "CADENETAS FLAMENCAS" de ANTONIO SERRANO BALLESTEROS

Acompañan,

Al cante: *Asun González García.*

Ana Belén Sánchez Gutiérrez.

A la guitarra: *Antonio Contíñez Hernández.*

Programación
XVII Verano Cultural

15 de julio, SÁBADO

22:00h. Parque Municipal.

Noches del Aljibe - FESTIVAL FLAMENCO

Al cante PEDRO "EL GRANAINO".
A la guitarra PATROCINIO HIJO.
Artista invitado ORQUESTA FLAMENCA DE SEVILLA.

Programación
XVII Verano Cultural

del 17 al 21 DE JULIO

21:00-00:00h. Plaza de España.

DIVERJOVEN

Actividades lúdicas, juegos deportivos y la mayor diversión para los más jóvenes.

18 de julio, MARTES

21:30h. Centro Residencial Virgen del Castillo.

PATIO DE SUEÑOS - CORTOMETRAJES TOSU

Proyección del corto y charla con el autor

Es la historia del cine en Carcabuey, de todas aquellas personas anónimas, de las que nunca se habla, que hacían que las películas se proyectaran en las noches de verano en aquellos años finales de la dictadura. Un pequeño homenaje a los que hacían posible ese "patio de sueños".

Programación
XVII Verano Cultural

20 de julio, JUEVES

21:00h. Piscina Municipal.

FIESTA ACÚATICA

Fiesta acuática nocturna en la Piscina Municipal.

21 de julio, VIERNES

22:00h. Parque Municipal.

VI STREET JAZZ

A cargo de Javi Ruibal Trío.

Javi Ruibal (batería y percusión), Ale Benítez (bajo) y Manu Sánchez (piano y teclados) construyen con absoluta maestría improvisaciones que nos trasladan a las distintas reservas naturales del planeta.

La formación clásica, jazzística y popular se suma a un sin fin de caminos creativos, que constantemente nos proponen estos músicos. Como resultado, nos harán viajar por paisajes sonoros y musicales de los que no querremos regresar. Un concierto mágico, diferente, que viene a refrescarnos y conectarnos con nuestros orígenes naturales como si de un soplo de aire limpio se tratase.

Programación
XVII Verano Cultural

21 de julio, VIERNES

22:00h.

Junto al Edificio de Usos Múltiples de Algar.

CINE DE VERANO EN ALGAR

Proyección: CRUELLA

Edad recomendada: mayores de 12 años.
Año: 2021. 134 minutos. Estados Unidos. Dirección: Craig Gillespie. Reparto: Emma Stone, Emma Thompson, Joel Fry, Paul Walter Hauser, John McCrea, Emily Beecham, Mark Strong, Kayvan Novak, Kirby Howell-Baptiste, Jamie Demetriou, Niamh Lynch, Andrew Leung y Ed Birch.
SINOPSIS: Londres, años 70. Decidida a convertirse en una exitosa diseñadora de moda, una joven y creativa estafadora llamada Estella (Emma Stone) se asocia con un par de ladrones para sobrevivir en las calles de la capital británica. Pero cuando su talento para la moda llama la atención de la legendaria diseñadora, la Baronesa von Hellman (Emma Thompson), Estella cambia el rumbo de su vida hasta que una serie de acontecimientos la llevan a asumir su lado malvado y a convertirse en la estridente y vengativa 'Cruella'.

Programación
XVII Verano Cultural

22 de julio,
SÁBADO

20:00h. Calle Castillo.

HAZCICLO - MEMORIAL ACISCLO PÉREZ CHAVARINO

Maratón solidario de ciclo indoor

Inscripciones y + INFO: deportes@carcabuey.es / 957553208
A beneficio de CARCABUEY VILLA CARDIO PROTEGIDA.

22 de julio,
SÁBADO

23:00h. Piscina Municipal.

CONCIERTO DE CARLOS PUYA

Compositor, cantante, guitarrista, pianista, también organiza eventos relacionados con la música como las sesiones de Micros Abiertos y ciclos de cantautores, y músico callejero con licencia para tocar.

Programación
XVII Verano Cultural

27 de julio, JUEVES

11:00h.

Centro Residencial Virgen del Castillo.

Representación teatral de HILO ROJO "PON UNA SONRISA EN TU VIDA"

28 de julio, VIERNES

11:30h.

Centro Residencial Virgen del Castillo.

TE CUENTO, TE LEO

Sesión de cuentacuentos complementada con manualidades y juegos.

**Actividad mensual concertada con el Centro Residencial Virgen del Castillo.*

Programación
XVII Verano Cultural

28 de julio, VIERNES

21:30h.

Salón de Actos de Usos Múltiples.

Presentación del poemario "BREVÍSIMOS INSTANTES ETERNOS" de *FIANA MARÍN BENÍTEZ*

Entrevista a la autora por Luis Marín Benítez.

29 de julio, SÁBADO

00:00h.

Parque Municipal.

Formaliza tu inscripción aquí:

XI RUTA NOCTURNA

Paseo lúdico bajo las estrellas amenizado con narraciones teatralizadas de historias antiguas y leyendas ocurridas en lugares del recorrido.

Colaboran: Grupo de teatro de la Asociación de Amas de Casa , Carcomedia y un amplio voluntariado.

Inscripciones y más info: Oficina de Turismo 661864016

Programación
XVII Verano Cultural
"FINDE JOVEN"

4 de agosto, VIERNES

22:00h.

Junto al Edificio de Usos Múltiples de Algar.

CINE DE VERANO EN ALGAR

Proyección: JURASSIC WORLD: DOMINION

Edad recomendada: mayores de 12 años.
Año: 2022. 146 minutos. Estados Unidos. Dirección: Colin Trevorrow. Reparto: Chris Pratt, Bryce Dallas Howard, Laura Dern Ellie Sattler, Jeff Goldblum, Sam Neill, DeWanda Wise, Mamoudou Athie, BD Wong, Isabella Sermon, Campbell Scott, Justice Smith Frank, Scott Haze, Omar Sy y Daniella Pineda.
SINOPSIS: Cuatro años después de la destrucción de Isla Nublar, los dinosaurios ahora conviven -y cazan- con los seres humanos en todo el mundo. Este frágil equilibrio remodelará el futuro y determinará, de una vez por todas, si los seres humanos seguirán en la cúspide de los depredadores en un planeta que comparten con los animales más temibles de la creación.

Programación
XVII Verano Cultural
"FINDE JOVEN"

4 de agosto, VIERNES

23:00h. Parque Municipal.

VI Noche de RAP - CALIFATO

Colectivo de rap cordobés formado por:
TONRE
PERCLESS
JOSECA
F.MUÑOZ
Una de las apuestas andaluzas más fuertes de los últimos años para la década actual y la siguiente en el panorama nacional.

Programación
XVII Verano Cultural
"FINDE JOVEN"

5 de agosto, SÁBADO

11:00-21:00h.

Pabellón Municipal.

CARCABUEY GO!

I Salón del Manga, los Videojuegos y la Cultura Alternativa

Por primera vez llega a Carcabuey nuestro Salón del Manga, un lugar abierto a jóvenes de 0 a 99 años con videojuegos, juegos de mesa, actividades, talleres, cosplay, baile y mucho más.

Un lugar ideal para pasar un sábado en familia o con tus amistades.

Entrada solidaria: 4€

Todos los beneficios del evento irán destinados a ***Infancia Solidaria****.*

Programación
XVII Verano Cultural

GUÍA RÁPIDA

Poesía Cine Rap Jazz Flamenco Circo Deporte Teatro

XVII EDICIÓN

Verano Cultural

CARCABUEY 2023

VIERNES 30 DE JUNIO
A las 21:30h en el Museo Histórico Municipal

- Inauguración del XVII Verano Cultural.
- Presentación del poemario de PILAR SANABRIA y Exposición de PACO TAMAJÓN.

SÁBADO 1 DE JULIO
A las 21:00h en la Plaza de España

- III Carrera de Orientación Nocturna "Villa de Carcabuey".

DOMINGO 2 DE JULIO
A las 21:30h en la Plaza de San Marcos

- Concierto Extraordinario de Verano.

Banda Municipal de Música de Carcabuey "Maestro Zafra" y Banda Municipal de Almedinilla.

MIÉRCOLES 5 DE JULIO
A las 20:00h en la Plaza de España

- ¿Corres o paseas? Quedada running y MTB en Carcabuey.

VIERNES 7 DE JULIO
A las 20:00h en la Plaza de España

- Artezumba, maratón de baile solidario a beneficio de Carcabuey Villa Cardio Protegida.

A las 22:00h junto al Edificio de Usos Múltiples de Algar

- Cine de verano en Algar. Proyección de Mamá o Papá.

SÁBADO 8 DE JULIO
A las 21:30h en la Plaza de España

- Parade, el circo de los valientes - Cía La Maquiné.

DOMINGO 9 DE JULIO
A las 21:30h en el salón de actos del Edificio de Usos Múltiples

- Conmemoriación del Día de Argentina.

DEL 10 AL 14 DE JULIO
De 16:30h a 18:30h en la Piscina Municipal

- Bibliopiscina.

MIÉRCOLES 12 DE JULIO
A las 20:00h en la Plaza de España

- ¿Corres o paseas? Quedada running y MTB en Carcabuey.

JUEVES 13 DE JULIO
A las 20:00h en el patio del Edificio de Usos Múltiples

- La noche más Chillito - Cortometrajes Tosu

VIERNES 14 DE JULIO
A las 20:00h en el patio del Edificio de Usos Múltiples

- Presentación del poemario Cadenetas Flamencas de Antonio Serrano Ballesteros

SÁBADO 15 DE JULIO
A las 22:00h en el Parque Municipal

- Noches de Aljibe, Festival Flamenco

DEL 17 AL 21 DE JULIO
De 21:00h a 00:00h en la Plaza de España

- Diverjoven, actividades lúdicas, juegos deportivos para los más jóvenes.

MARTES 18 DE JULIO
A las 21:30h en el C.R.M. Virgen del Castillo

- Patio de sueños - Cortometrajes Tosu. Proyección del corto y charla con el autor

MIÉRCOLES 19 DE JULIO
A las 20:00h en la Plaza de España

- ¿Corres o paseas? Quedada running y MTB en Carcabuey.

JUEVES 20 DE JULIO
A las 21:00h en la Piscina Municipal

- Fiesta acuática nocturna.

VIERNES 21 DE JULIO
A las 22:00h en el Parque Municipal

- VI Street Jazz a cargo de Javi Ruibal Trío.

A las 22:00h junto al Edificio de Usos Múltiples de Algar

- Cine de verano en Algar. Proyección de Cruella.

SÁBADO 22 DE JULIO
A las 20:00h en la Calle Castillo

- HAZCICLO - Memorial Aciscelo Pérez Chavarino. Maratón solidario de ciclo indoor.

A las 23:00h en la Piscina Municipal

- Concierto de Carlos Puya

MIÉRCOLES 26 DE JULIO
A las 20:00h en la Plaza de España

- ¿Corres o paseas? Quedada running y MTB en Carcabuey.

JUEVES 27 DE JULIO
A las 11:00h en el C.R.M. Virgen del Castillo

- Representación teatral de HILO ROJO "Pon una sonrisa en tu vida".

VIERNES 28 DE JULIO
A las 11:30h en el C.R.M. Virgen del Castillo

- "Te cuento, te leo": Sesión de cuentacuentos complementada con manualidades y juegos.

A las 21:30h en el salón de actos del Edificio de Usos Múltiples

- Presentación del poemario "Brevísimos instantes eternos" de Fiana Marín Benítez.

SÁBADO 29 DE JULIO
A las 00:00h en el Parque Municipal

- XI Ruta Nocturna.

MIÉRCOLES 2 DE AGOSTO
A las 20:00h en la Plaza de España

- ¿Corres o paseas? Quedada running y MTB en Carcabuey.

VIERNES 4 DE AGOSTO
A las 22:00h junto al Edificio de Usos Múltiples de Algar

- Cine de verano en Algar. Proyección de Jurassic World: Dominion.

A las 23:00h en el Parque Municipal

- VI Noche de Rap con actuación de Califato.

FINDE JOVEN

SÁBADO 5 DE AGOSTO
De 11:00h a 21:00h en el Pabellón Municipal

- CARCABUEY GO! I Salón del Manga, los Videojuegos y la Cultura alternativa de Carcabuey.

MIÉRCOLES 9 DE AGOSTO
A las 20:00h en la Plaza de España

- ¿Corres o paseas? Quedada running y MTB en Carcabuey.

Red Municipios Orgullosos · Diputación de Córdoba · Ayuntamiento de CARCABUEY · área de cultura · AGENDA 2030 · área de turismo · Compromiso Calidad Turística

Poesía Cine Rap Jazz Flamenco Circo Deporte Teatro

¡Visualiza la programación en tu móvil!

Escanea el código Qr con la cámara del móvil y accede directamente a la programación digital del Verano Cultural 2023.

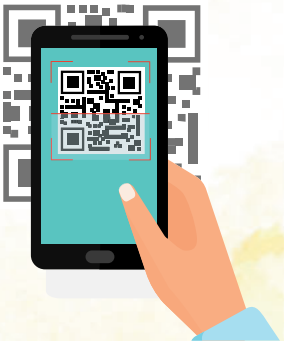

Acuarela original de Antonio M. Sánchez.

Ayuntamiento de CARCABUEY

área de cultura

área de turismo

AGENDA 2030

Diputación de Córdoba

Red Municipios Orgullosos

Compromiso de Calidad Turística