

¿Viajas en AUTOCARAVANA?

La Subbética Cordobesa es un cruce de caminos con muy buenas conexiones a las capitales de Andalucía más importantes: **Córdoba, Granada, Málaga y Sevilla.**

Si te gusta viajar por libre, el senderismo y las rutas de montaña, los pueblos con encanto, las actividades de turismo activo, el patrimonio monumental y el mejor aceite de oliva del mundo tienes que venir a la **Subbética Cordobesa.**

Centro de Andalucía
Subbética

@turismosubbetica
@subbetica
@turisubbetica

Ctra. Carcabuey a Zagrilla, Km. 5,750
14810 Carcabuey (Córdoba)
957 704 106
turismo@subbetica.org
www.turismodelasubbetica.es



Descárgate nuestra APP GRATIS.

Subbética
Centro de Andalucía



Contamos con una red de 10 Áreas de Estacionamiento para Autocaravanas (AC) y Vehículos vivendas: tres en la Vía Verde del Aceite (Cabra, Doña Mencía y Las Navas del Sempillar), otra en Rute y en Carcabuey, en pleno Parque Natural de las Sierras Subbéticas y Geoparque Mundial de la UNESCO, otra en Almedinilla y Priego de Córdoba, cuna del barroco cordobés, sin dejar atrás a la aldea de Jauja (Lucena) en plena ruta de José María el Tempranillo.

De senderismo por la Subbética

Si eres de los que en tu tiempo libre apuestan por el binomio naturaleza y deporte, la Subbética cordobesa es la comarca idónea para ello. Y es que las numerosas rutas de senderismo unidas a otras de montaña, ofrecen incomparables vistas al Parque Natural de las Sierras Subbéticas y Geoparque Mundial de la UNESCO.

Si, por otra parte, prefieres una ruta más accesible y adecuada para disfrutar en familia te proponemos la Vía Verde del Aceite, 58 km de un antiguo trazado ferroviario que transcurre por las localidades de **Lucena, Cabra, Doña Mencía, Zuheros y Luque** desde la cual también parten algunas rutas de senderismo hacia la montaña.

MONTAÑA & SENDERISMO

Cinco rutas de montaña que no puedes perderte en el Parque Natural de las Sierras Subbéticas



Wikiloc

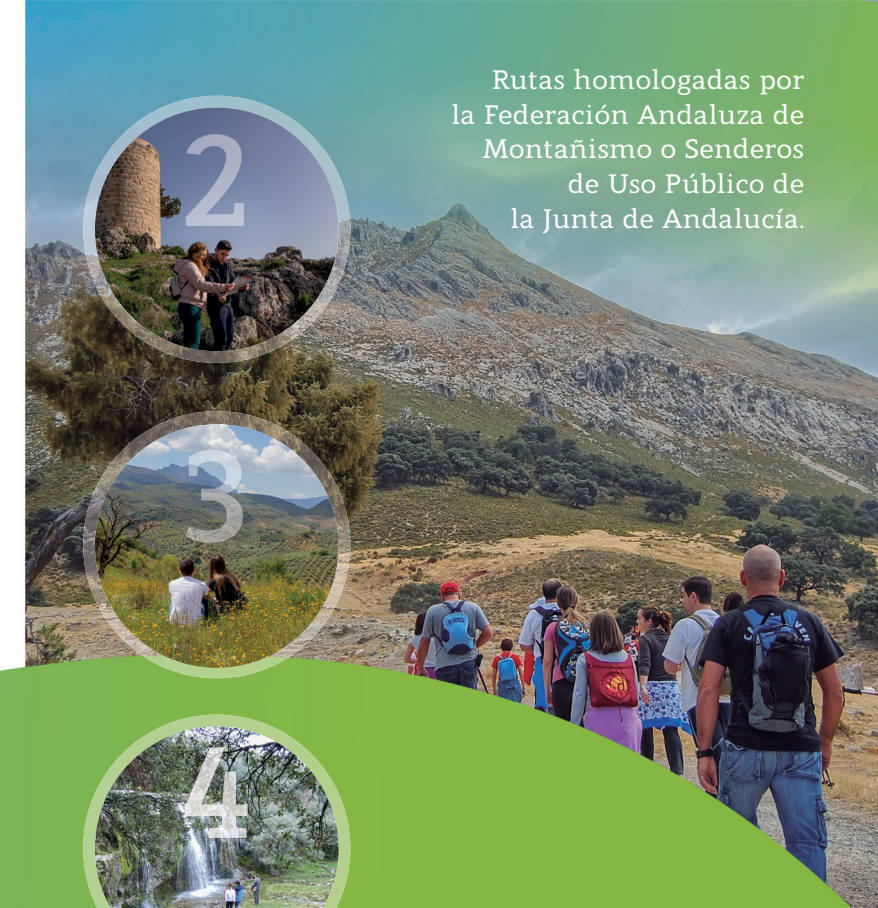

Rutas homologadas por la Federación Andaluza de Montañismo o Senderos de Uso Público de la Junta de Andalucía.

1 SUBIDA AL PICO DE LA TIÑOSA (Priego de Córdoba). Dificultad Media-Alta.

Sendero de uso público de dificultad media-alta que asciende al pico más alto de la provincia de Córdoba, el Pico de la Tiñosa (1570 m). Para su ejecución hay que solicitar permiso en: <https://www.picotinosa.com/>. Una vez en la cima no puedes dejar de firmar en su libro de visitas.

2 SENDERO DE LA SIERRA DE RUTE Dificultad Media-Alta.

Sendero de pequeño recorrido homologado por la FAM, que asciende por la zona del pinar de Rute con maravillosas vistas al embalse de Iznájar. Este sendero llega hasta el "Canuto", antigua torre vigía de origen árabe, con la posibilidad de ascender hasta la cima donde se halla la "casa forestal" (1266 m).

3 SENDERO DE LA LUCA (Carcabuey). Dificultad Media.

Sendero local que condensa gran cantidad y variedad de atractivos en su corto recorrido. De todos ellos, destaca el paso por Puerto Escañó (1032 m), con vistas hacia la sierra Horconera.

4 SENDERO DEL RÍO BAILÓN (Cabra-Zuheros). Dificultad Media.

Sendero de uso público que se inicia un kilómetro antes de llegar a la Ermita de Cabra. Discurre junto al río Bailón, atravesando el Polje de La Nava. El Sendero finaliza descendiendo por el cañón del Río Bailón con una vistas formidables a Zuheros. Para su ejecución hay que solicitar permiso en <https://pnsierrassubbeticas.es/permisos-senderos/>.

5 SENDERO PICO ABREVIADA (Doña Mencía-Zuheros). Dificultad Media. (PR-A 442)

Sendero circular que se inicia en la Estación de la Vía Verde en Doña Mencía y asciende hasta el vértice geodésico de la Abrevia a 1192 m. La llegada a Zuheros, en su último tramo, coincide con el sendero del Cañón del Río Bailón.



Áreas de estacionamiento AC / VEHÍCULOS VIVIENDA

ALMEDINILLA "CAICENA" ☎ 957 703 317
Nº de plazas: 16 - Área Pública - Urbano/Rural



BENAMEJÍ PARAJE NATURAL LOS CAÑOS ☎ 957 746 008
Nº de plazas: 3 - Área Pública - Urbano/Rural



BENAMEJÍ CAMPING (Centro de Ocio Alúa) ☎ 955 110 776
Nº de plazas: 77 - Área Privada - Rural



CABRA ÁREA FUENTE DEL RÍO ☎ 957 523 493
Nº de plazas: 22 - Área Pública - Urbano/Rural



CABRA ÁREA AC DE LA TEJERA ☎ 957 523 493
Nº de plazas: 4 - Área Pública - Urbano



CARCABUEY ÁREA DE VEHÍCULOS VIVIENDA ☎ 661 864 016
Nº de plazas: 6 - Área Pública - Urbano/Rural



DONA MENCIA ÁREA MUNICIPAL ☎ 691 843 532/661 868 441
Nº de plazas: 50 - Pública / Privada - Campo/Montaña



IZNÁJAR CAMPING VALDEARENAS ☎ 955 110 776/678 483 395
Nº de plazas: 9 - Área Privada - Rural/Urbano



LUCENA ÁREA AC PARQUE EUROPA ☎ 957 513 282
Nº de plazas: 10 - Área Pública - Urbano



LUCENA ÁREA AC LAS NAVAS DEL SELPILLAR ☎ 957 513 282
Nº de plazas: 10 - Área Pública - Urbano/Rural



LUCENA ÁREA AC JAUJA ☎ 634 738 778
Nº de plazas: 6 - Área Pública - Urbano/Rural



PRIEGO DE CÓRDOBA ÁREA AUTOCARAVANAS ☎ 957 704 054/621 245 482
Nº de plazas: 10 - Área Pública - Urbano/Rural



PRIEGO DE CÓRDOBA ÁREA CORTIJO LOS VILLARES ☎ 957 704 054
Nº de plazas: 12 - Área Privada - Campo/Montaña



RUTE ÁREA DE AUTOCARAVANAS "LAS HUERTAS" ☎ 957 532 929
Nº de plazas: 4 - Área Pública - Urbano/Rural

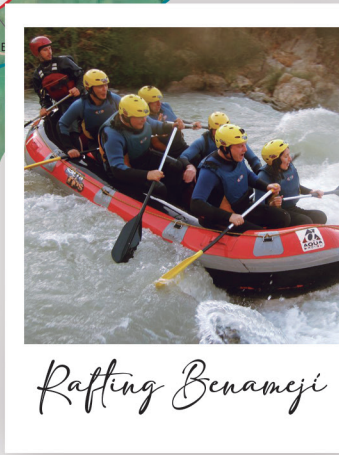
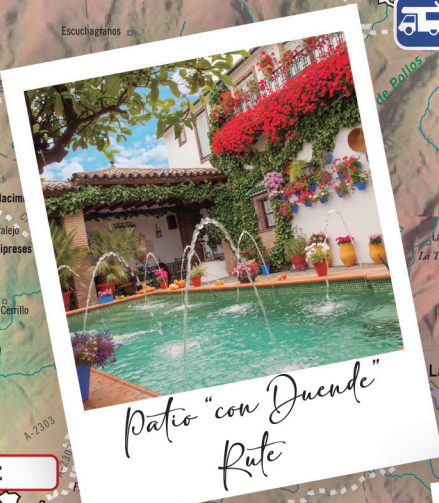

- VÍA VERDE
- RUTA AC
- PISTA DE TIERRA
- CAMPING
- VISTAS PANORÁMICAS
- ÁREA AC Y VEHÍCULOS VIVIENDA